

QUANTITATIVO				
MODELO	CÓDIGO	QUANT.	M²/UND	M²/TOTAL
	R-19/40	04	0,16	0,64
MODELO	CÓDIGO	QUANT.	M²/UND	M²/TOTAL
	R-02	01	0,30	0,30

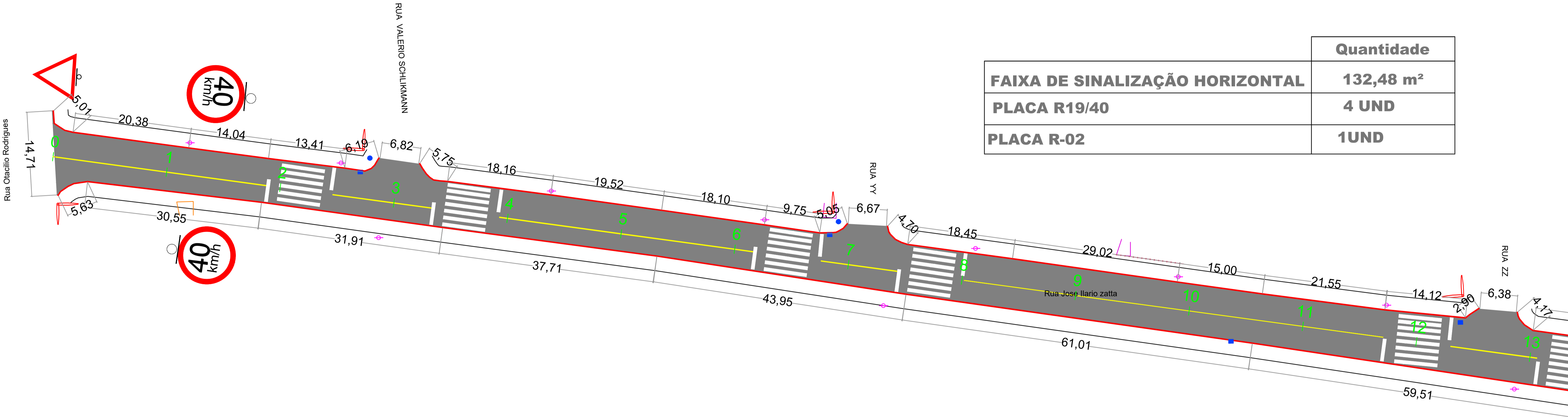

	Quantidade
FAIXA DE SINALIZAÇÃO HORIZONTAL	132,48 m²
PLACA R19/40	4 UND
PLACA R-02	1UND

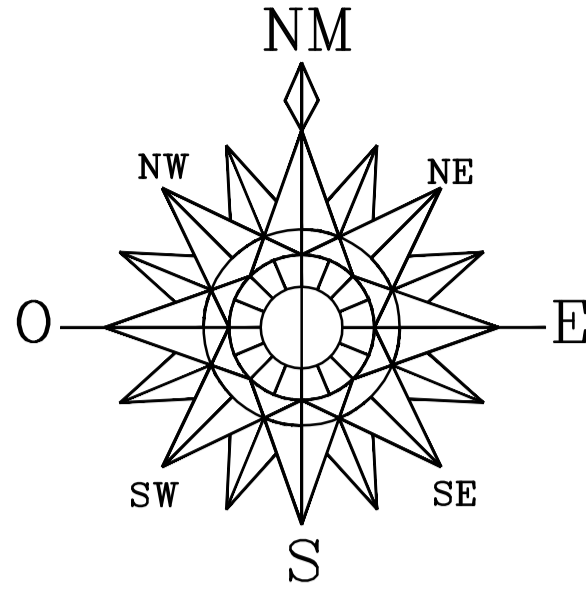
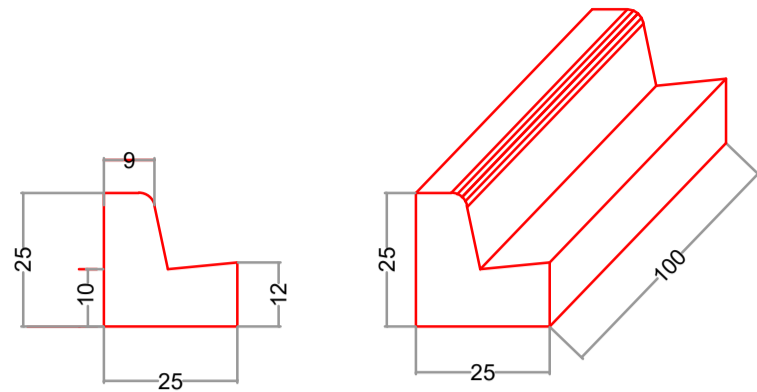
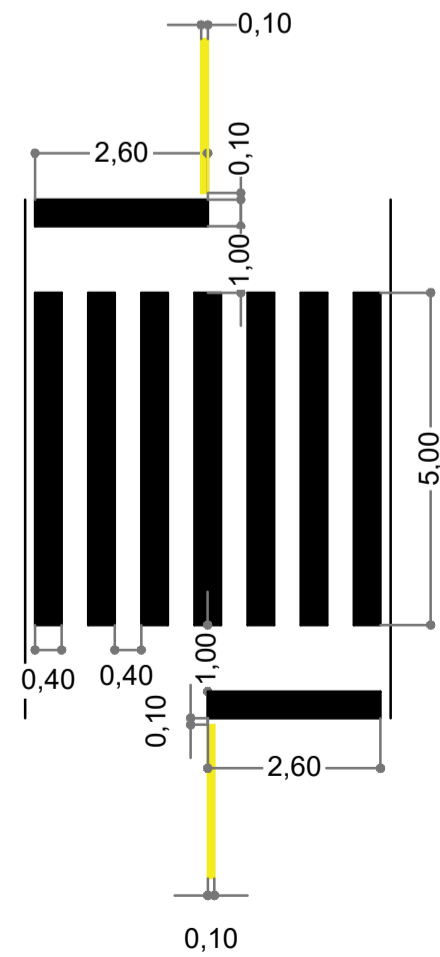

DETALHE FAIXA PEDESTRE
16,08 m² cada faixa branca
faixa amarela 10 cm
280,00 m x 0,10 m = 28,00 m²
ESCALA = 1/50

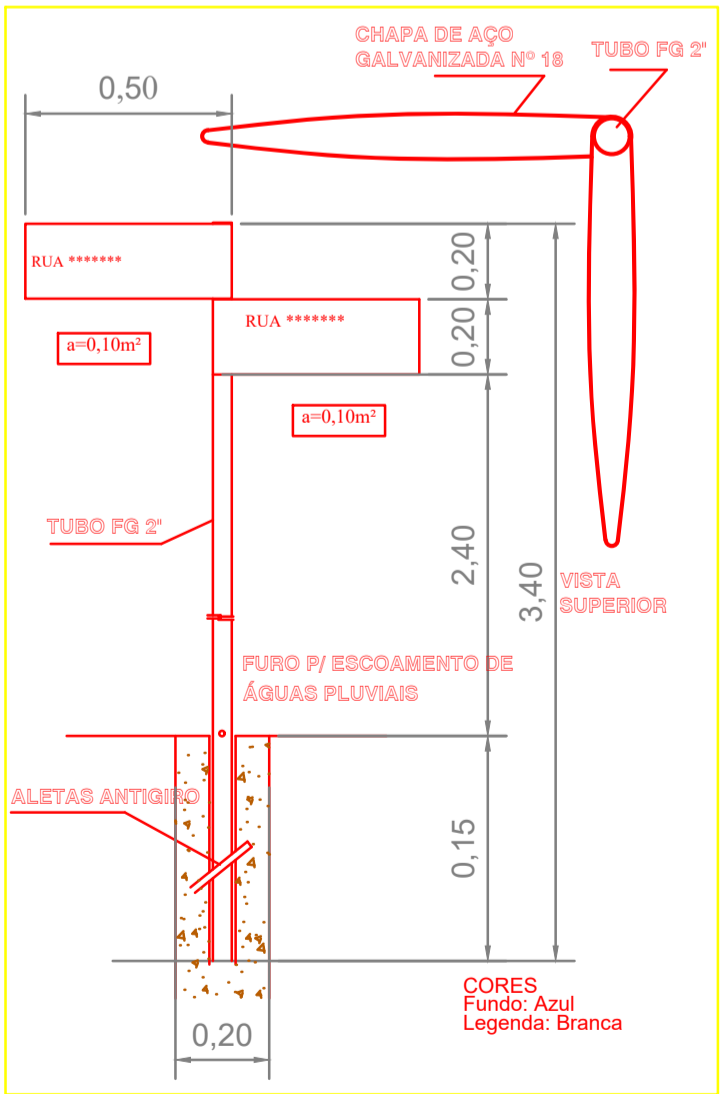

SUPORTE METÁLICO GALVANIZADO h=3,00m
ANTI-GIRO
PLACA COM NOME DE RUA: (0,10X2) = 0,20 m² (cada placa)
NOME DA RUA = 01 und
NOME DA RUA = 0,20 x 01 und = 0,20 m²

PREFEITURA MUNICIPAL	SAÚDE PÚBLICA
----------------------	---------------

PROJETO DE PAVIMENTAÇÃO ASFÁLTICA

PREFEITURA MUNICIPAL DE NOVA PRATA DO IGUAÇU



Rua Vereador Valmor Gomes, 11/59 - Caixa Postal, 01
CEP 85.685 - 000 - Nova Prata do Iguaçu - Paraná. Tel-Fax (046) 3545-1442



OBRA: PROJETO DE SINALIZAÇÃO/PAVIMENTAÇÃO
Rua Jose Ilario Zatta
NOVA PRATA DO IGUAÇU PERIMETRO URBANO DA CIDADE PARANÁ

Georeferência:
INDICADAS

RESPONSÁVEL TÉCNICO:

CLEUZA CASTRO DE JESUS
Engenheira Civil e Agrimensora
Crea.: SC 45.442/D

ÁREA TOTAL:
INDICADA

ESCALA:
1:1.000

DATA:
julho/2024

LOCALIDADE/BAIRRO:
N. PRATA DO IGUAÇU

SUPERVISOR:
ANDRE FAUST

ELIZETE CAVAZIN
PREFEITA MUNICIPAL

FOLHA:

01-02